

# GRAFIKONI

Z grafikoni je mogoče na grafičen način prikazati velike količine številčnih podatkov, kar omogoča lažje razumevanje velikega števila podatkov in razmerja med različnimi nizi podatkov.

1. **Ustvarjanje grafikona:** podatke, ki so nam podani označite in na zavihku »Vstavljanje« ustvarite grafikon. Izberete tisto vrsto grafikona, ki se zdi najbolj primerna glede na podatke.

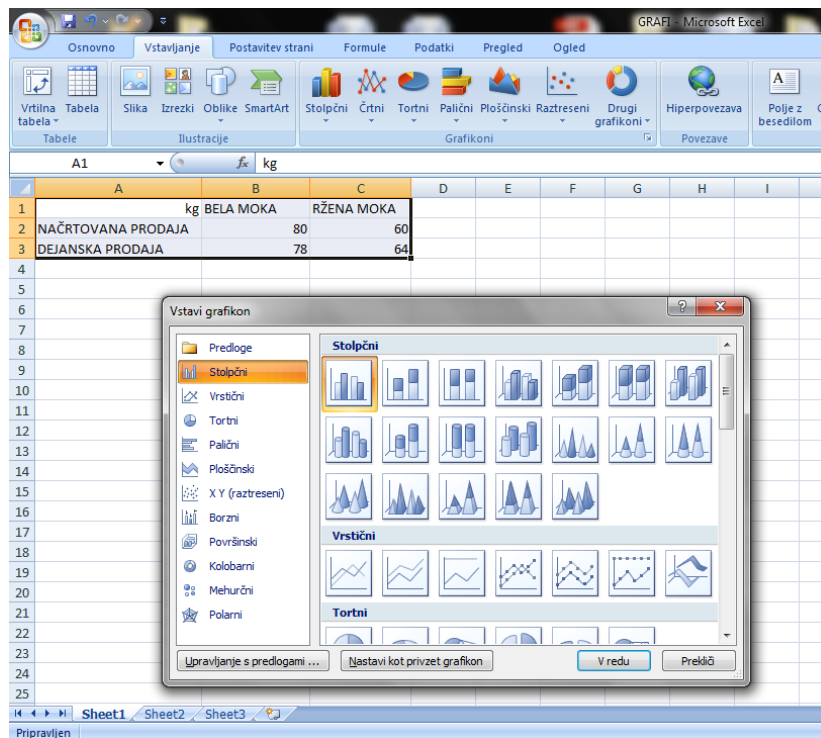

2. **Spreminjanje postavitev elementov grafikona:** Kliknite na grafikon, da se prikaže »Orodja za grafikone« (1) ter nato na zavihku »Oblika« (2) v skupini »Trenutni izbor« izberete želeni element grafikona (4). Nato izberete »Izbor oblike« in odpre se tabela, kjer lahko urejate vse o legendi (ali o katerem drugem elementu grafa).

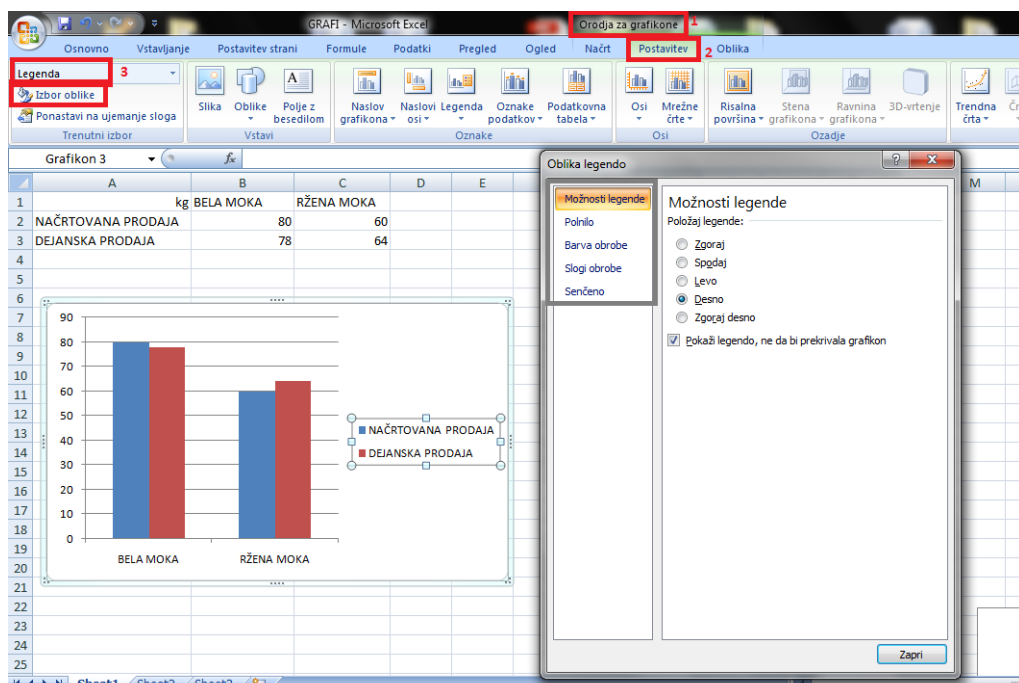

3. **Urejanje naslovov osi:** Kliknite na grafikon, da se vam prikaže »Orodja za grafikone« ter nato na zavihku »Postavitev« v skupini »Oznake« izberite »Naslovi osi«. Odpreta se možnosti za urejanje vodoravne in navpične osi. S klikom na »Več možnosti za naslov primarne osi« se odpre tabela, v kateri lahko urediš osi.

The chart data is as follows:

Kategorija	NAČRTOVANA PRODAJA	DEJANSKA PRODAJA
BELA MOKA	80	60
RŽENA MOKA	78	64

4. **Prikazovanje ali skrivanje mrežnih črt:** Kliknite na grafikon, da se vam prikaže »Orodja za grafikone« ter nato na zavihku »Postavitev« v skupini »Osi« kliknite na »Mrežne črte« ter izključite vodoravne mrežne črte.

The chart data is as follows:

Kategorija	NAČRTOVANA PRODAJA	DEJANSKA PRODAJA
BELA MOKA	80	60
RŽENA MOKA	78	64

5. **Izpis točnih vrednosti:** Včasih potrebujemo iz grafa videti točne vrednosti podatkov, vendar se iz lestvice ne prepoznajo natančno. V tem primeru se postavimo na zavihek »Postavitve« in pri »Oznake podatkov« označimo, kam želimo, da se izpišejo podatki.

